

GEZ

# KARTA ADRESOWA ZABYTKU NIERUCHOMEGO

3. Miejscowość

**GÓRKA**

1. Nazwa

**CHLEWNIA w zespole folwarcznym**

2. Czas powstania

**pocz. XX wieku**

8. Fotografia z opisem wskazującym orientację albo mapa z zaznaczonym stanowiskiem archeologicznym

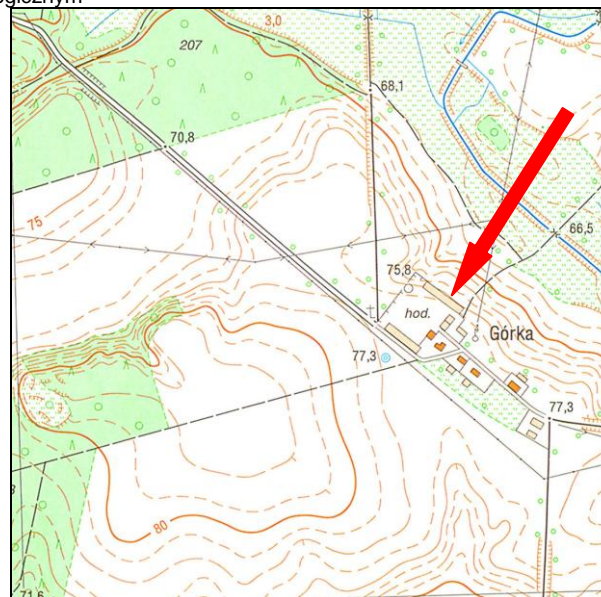

4. Adres

**Górka  
62-060 Trzebaw**

5. Przynależność administracyjna

województwo **wielkopolskie**

powiat **poznański**

gmina **Stęszew**

6. Formy ochrony

7. Opracowanie karty (autor, data i podpis)

**Przemysław Bobrowski 17.05.2016 r.**